

*Fiestas*

*de* Santa María la  
Real de Nieva

SEGUNDA

en Honor a Nra. Sra. de la Socerrana

Septiembre  
2015

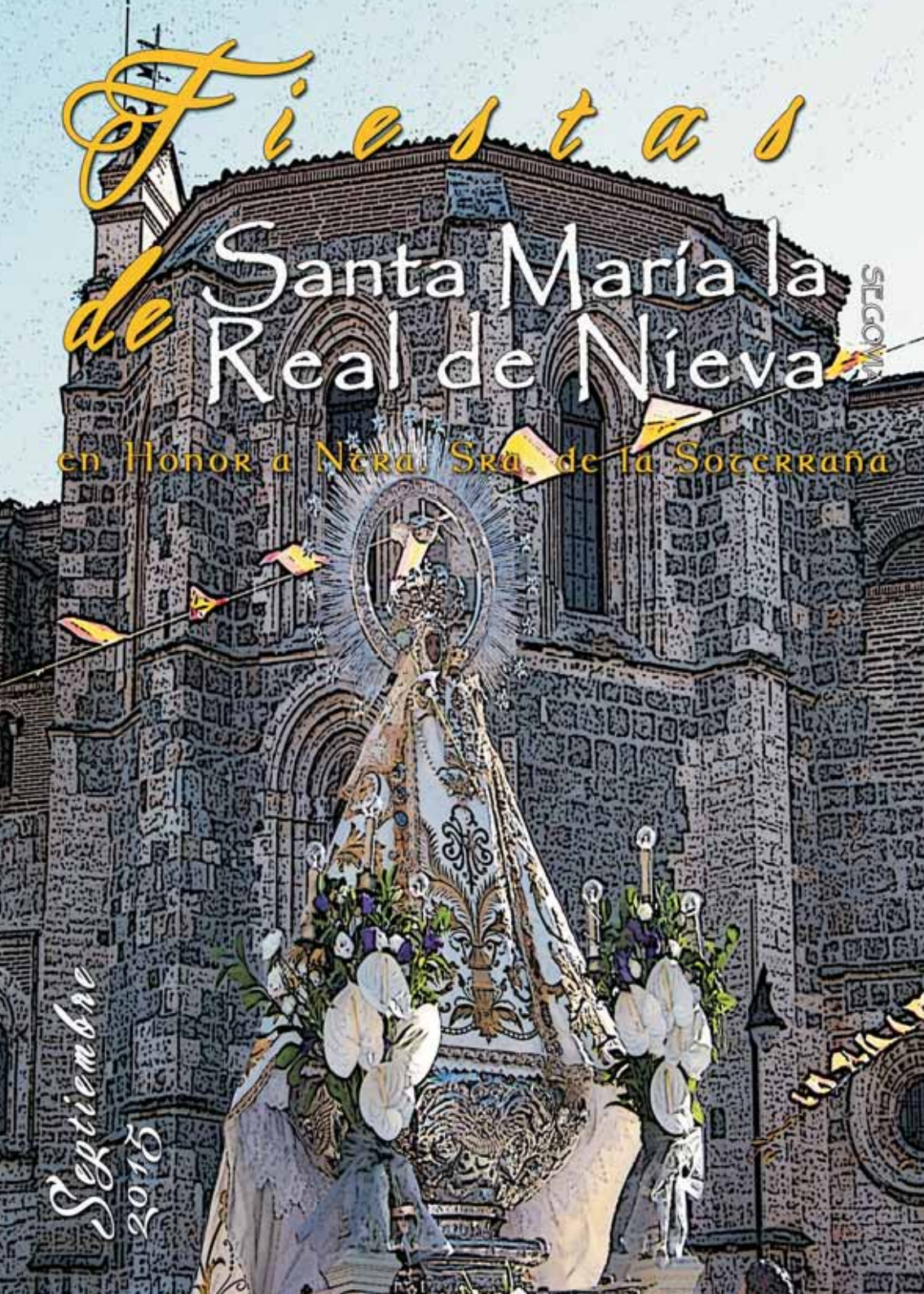



# Saluda el alcalde

Queridos conciudadanos y amigos.

Estamos ya a las puertas de una nueva edición de las Fiestas de la Virgen de la Soterraña en Santa María la Real de Nieva y son éstos unos momentos que nos llenan de satisfacción. Y también de trabajo, sin duda, pues tanto el ayuntamiento como las asociaciones de Santa María, personas relacionadas con los eventos religiosos y más gente, llevamos unas semanas dedicando toda la ilusión y esfuerzo necesarios para que el resultado de nuestra fiesta sea el mejor de los posibles. Vaya por delante mi agradecimiento, en nombre de todos nuestros ciudadanos, a todos ellos: lo hacéis fenomenal.

En estos días se hacen más patentes algunas ausencias de familiares y amigos; ya sean temporales o, desgraciadamente algunas, definitivas, habremos de pensar en ellos con la mejor disposición de ánimo, para hacerles partícipes de nuestra alegría general y “disfrutar de su compañía”.

Y también disfrutaremos de todos los actos que se han preparado para este año: culturales, religiosos, festivos, deportivos, concursos variados, etc. Todos sabemos la importancia que tiene disfrutar en colectividad y amistad de nuestro tiempo libre; el año tiene días difíciles para cualquiera de nosotros y por eso, en las fiestas hay que reír y bailar, para olvidar los malos momentos. Y también somos conscientes de que esto ha de hacerse con el lógico y obligado respeto a los demás, sin causar molestias innecesarias ni daños materiales a nuestros vecinos.

Voy ahora a agradecer a todos los anunciantes de nuestro Programa de Fiestas su colaboración, que nos aporta una importante ayuda económica para la organización de la fiesta.

Y por último quiero animar a todos los ciudadanos de nuestra provincia de Segovia a que se acerquen a nuestra Villa: conocerán su rico patrimonio histórico y podrán llevarse el imborrable recuerdo de nuestro ambiente superdivertido; lo pasaréis genial.

¡¡VIVA LA VIRGEN DE LA SOTERRAÑA!!

¡¡VIVA LA MORENITA!!

*Jaime Pérez Esteban*

ALCALDE - PRESIDENTE

# Reina Fiestas 2015



*Angela Gonzalez Llorente*

# Damas Fiestas 2015



*Ines Calvo Tribiño*



*Beatriz Calvo Muñico*



Santa María la Real de Nieva

**TALLER DE ESTRUCTURAS METÁLICAS  
CARPINTERÍA METÁLICA  
CONSTRUCCIÓN DE NAVES  
PANELES DE CUBIERTAS**

*José Llorente Cuesta*

**C/ Segovia nº 31  
SANTA MARÍA DE NIEVA  
40440 - (Segovia)**

**Teléfono y fax 921 59 45 68  
Móvil 617 33 09 26**



 **cajaruralsegovia**  
Fundación

**Proyectos del Corazón** 

En la Fundación Caja Rural de Segovia  
desarrollamos proyectos que salen directamente de nuestro corazón  
En Segovia y su provincia. LO QUE DE VERDAD IMPORTA

Fiestas en Honor a Nuestra Señora La Soterraña



# Residencia Santa María



C/ Mayor 30  
Sta. M.<sup>a</sup> La Real de Nieva  
40440 SEGOVIA

**Tel.: 921 59 40 29**

**Fax: 921 59 44 33**

[www.residenciasantamaria.es](http://www.residenciasantamaria.es)

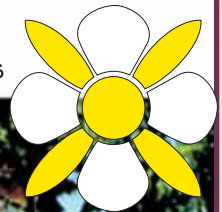

## Centro Residencial y Centro de Día





Santa María la Real de Nieva

EXCAVACIONES Y DERRIBOS

# BENY



Tlfn.: 921 59 43 29

Móvil: 647 58 61 80

Sacristán Valle, S.L.

C/ Catalina de Lancaster, 9 - 2º Izq.  
40440 STA. M<sup>a</sup> LA REAL DE NIEVA (SEGOVIA)

## BAR TANGOLIO



Plaza Mayor nº 1 B

Móvil: **687 735 908**

STA. M<sup>a</sup> LA REAL DE NIEVA (SEGOVIA)





## PANADERÍA BOLLERÍA

José Rincón Adanero



Tlf.: 921 59 44 45  
Sta. María la Real de Nieva  
(Segovia)

## AUTOSERVICIO

# Amelia

ALIMENTACIÓN  
EN  
GENERAL

C/ Segovia, 4  
40440 SANTA MARÍA LA REAL DE NIEVA  
(Segovia)

## CONSTRUCCIONES Y REFORMAS CARMONA



CARMONA  
663 91 54 30

C/ Antonio del Berrio 6  
Sta M<sup>a</sup> la Real de Nieva  
SEGOVIA

ALBAÑILERÍA EN  
GENERAL



Jesús  
Ángel  
Herranz

# “MATEO”

Tel.: 646 87 39 89



Santa María la Real de Nieva



Diseño y mantenimiento de Jardines  
Instalación de riegos  
Mantenimiento de piscinas  
Podas

660 283 456

yustejardines@gmail.com

## **ELECTRICIDAD RODRIGUEZ S.L**

INSTALACIONES ELÉCTRICAS Y REFORMAS DE CONTADORES

**Jose Miguel Rodríguez Sanz**

Empresa Instaladora Certificada en toda España

**670 617 180**

ASESORAMIENTO ENERGÉTICO Y PROYECTOS PROPIOS.  
INSTALACIONES ELÉCTRICAS Y REFORMAS DE CONTADORES  
EN COMUNIDADES FINCAS.  
CALEFACCIONES ELÉCTRICAS POR ACUMULACIÓN DE CALOR  
Y BAJO CONSUMO. AIRE ACONDICIONADO.  
ANTENAS DE TDT, MANTENIMIENTOS DE ALUMBRADO PÚBLICOS.

C/ Segovia N<sup>o</sup> 28  
Sta M<sup>a</sup> La Real de Nieva  
40440 Segovia

**electro.rdr@gmail.com**

C/ Modesto de la Fuente N<sup>o</sup>37  
Oficina B-028  
28001 Madrid

# Semana Cultural

Del 16 de Agosto al 5 de Septiembre



## Novenarios y Cultos

### DÍA 16 DOMINGO

**19:00 a 21:00 h INAUGURACIÓN** de la Exposición de Trabajos en Piedra de **JAVIER GOZALO** en la Sala de Exposiciones del Centro Cultural Municipal. La exposición se podrá visitar hasta el día 29 de agosto en el horario antes indicado (domingo 23 cerrado).

### DÍA 22 SÁBADO

**10:00 a 12:00 h GEOPASEO.** Recorrido por la geología, fuentes y caminos de Santa María guiado por geólogos profesionales. Conoce su historia y su formación. Apuntarse un cuarto de hora antes en la puerta del Ayuntamiento (2€ por persona). Se recomienda llevar gorra y protección solar. Organiza el Centro Cultural Municipal.

**12:00 h 4ª FERÍA MEDIEVAL** en La Plaza Mayor. Organizan y patrocinan “Bar Tangolio”, “Bar La Virgen” y “Café España”, colabora el Ayuntamiento de Santa Mª la Real de Nieva.

### DÍA 23 DOMINGO

**4ª FERÍA MEDIEVAL** en La Plaza Mayor. Organizan y patrocinan “Bar Tangolio”, “Bar La Virgen” y “Café España”, colabora el Ayuntamiento de Santa Mª la Real de Nieva.

### DÍA 28 VIERNES

**20:00 h OFRENDA DE FLORES** que realizará la Asociación de Amas de Casa de esta Villa, seguidamente, Santa Misa, durante la misma, ofrecerán a la Virgen Soterraña el Ramo simbólico.

**22:00 h PASACALLES DE CABEZUDOS** por el pueblo amenizado por los “Dulzaineros de la Villa”. (Salida desde el Ayuntamiento). Organiza la Asociación Cultural “El Claustro”.



**23:00 h CHOCOLATE CON CHURROS** a cargo de la churrería “Piti y Antonio”. Socios gratis. Organiza la Asociación Cultural “El Claustro”.

**23:15 h VENTA DE TICKETS** para las pizzas del 31 de agosto y las hamburguesas del 4 de septiembre. Organiza la Asociación Cultural “El Claustro”.

### **DÍA 29 SÁBADO**

**18:30 h VI CERTAMEN DE DULZAINAS**, en la Plaza Mayor, organizado por los “Dulzaineros de la Villa”

**20:30 h PRIMER DÍA DEL SOLEMNÍSIMO NOVENARIO A NUESTRA SEÑORA DE LA SOTERRAÑA**

**00:30 h PISCIFIESTA** en la Piscina Municipal de Santa M<sup>a</sup>. Organiza “Bar Pitufos”

### **DÍA 30 DOMINGO**

**14:30 h PAELLA POPULAR**. Organizada por “Asociación Santa María 92” y “Bar La Virgen” en la Plaza Mayor. Venta de tickets en “Bar la Virgen” (6€).

**18:00 h CAMPEONATO DE JUEGOS AUTÓCTONOS** en el parque. Socios gratis, no socios 3 €. Organiza la Asociación Cultural “El Claustro”.

**20:30 h SEGUNDO DÍA DEL SOLEMNÍSIMO NOVENARIO A NUESTRA SEÑORA DE LA SOTERRAÑA**

### **DÍA 31 LUNES**

**20:30 h TERCER DÍA DEL SOLEMNÍSIMO NOVENARIO A NUESTRA SEÑORA DE LA SOTERRAÑA**

**TRAS LA NOVENA CENA DE PIZZAS** en la Plaza Mayor. Organiza la Asociación Cultural “El Claustro”.

**22:30 h ACTUACIÓN DE MAGIA** de “El Gran Leonardo” en el Salón de Cortes. Organiza la Asociación Cultural “El Claustro”.



## DÍA 1 MARTES

- 18:30 h JORNADAS DE PUERTAS ABIERTAS** para visitar “El Rincón Naif”. Los dueños de dicha casa rural nos invitan a conocer su magnífica Sala de Exposiciones desde el día 1 al 6 de septiembre en el horario indicado.
- 19:00 h INAUGURACIÓN** de la Exposición Fotográfica “**REMEMORA 2015**” y **PRESENTACIÓN** del libro “**UNA MIRADA AL AYER**” en la Sala de Exposiciones del Centro Cultural Municipal. La Exposición se podrá visitar de 19:00 a 21:00 h hasta el día 12 de septiembre (los días 8 y 9 permanecerá cerrado)
- 20:30 h CUARTO DÍA DEL SOLEMNÍSIMO NOVENARIO A NUESTRA SEÑORA DE LA SOTERRAÑA**

## DÍA 2 MIÉRCOLES

- 12:00 h TALLER INFANTIL** de creación de sellos y mural en la Plaza Mayor (se ruega que los niños lleven tijeras). Organiza el Centro Cultural Municipal y colabora la Asociación Cultural El Claustro.
- 20:30 h QUINTO DÍA DEL SOLEMNÍSIMO NOVENARIO A NUESTRA SEÑORA DE LA SOTERRAÑA**
- 22:30 h RECITAL DE MÚSICA** a cargo de músicos de la Villa en el Salón de Cortes (cartel aparte). Organiza la Asociación Cultural “El Claustro”.

## DÍA 3 JUEVES

- 12:00 h BÚSQUEDA DEL TESORO** por la Villa (es recomendable que los niños lleven gorra y protección solar). Los niños menores de 6 años deberán ir acompañados de un adulto. Organiza el Centro Cultural Municipal y colabora la Asociación Cultural El Claustro.
- 18:00 h PRESENTACIÓN** del Libro “El Porvenir Segoviano”. Recopilación de noticias, realizada por Ricardo Rodríguez Campos, sobre Santa M<sup>a</sup> la Real de Nieva desde los años 1899 al 1916 publicadas en el diario de la época El Porvenir Segoviano.
- 20:30 h SEXTO DÍA DEL SOLEMNÍSIMO NOVENARIO A NUESTRA SEÑORA DE LA SOTERRAÑA**



### **DÍA 4 VIERNES**

**20:00 h SÉPTIMO DÍA DEL SOLEMNÍSIMO NOVENARIO Y COMIENZO DEL TRIDUO A NUESTRA SEÑORA DE LA SOTERRAÑA.**

**22:00 h II EDICIÓN DEL “Mc CLAUSTRO”** en la Plaza Mayor. Socios 6 € y no socios 8 € (apuntarse día 28). Organiza la Asociación Cultural “El Claustro”.

**00:00 h ACTUACIÓN MUSICAL** en la Plaza Mayor de la Charanga “**LA COMPLUTENSE**”. Organiza y patrocina el Ayuntamiento de Santa María La Real de Nieva.

### **DÍA 5 SÁBADO**

**12:00 h PARQUE INFANTIL, HINCHABLES, JUEGOS, ETC** en la Plaza Mayor. Horario de mañana: de 12:00 h a 14.00 h y horario de tarde: de 17.00 h a 20:00 h. Organiza y patrocina el Ayuntamiento de Santa María La Real de Nieva.

**20:00 h OCTAVO DÍA DEL SOLEMNÍSIMO NOVENARIO Y SEGUNDO DÍA DEL TRIDUO A NUESTRA SEÑORA DE LA SOTERRAÑA.**

**00:00 h ACTUACIÓN MUSICAL** a cargo del grupo “**DIE SHUBERTIADEN**” en la Plaza Mayor. Organiza y patrocina el Ayuntamiento de Santa María La Real de Nieva.

Fiestas en Honor a Nuestra Señora La Soterraña



**PIÑATARO**  
EL CONFORT EN TU HOGAR

**FONTANERÍA:**

Exposición en tienda  
Muebles de baño/Mamparas  
Cocinas/Electrodomésticos

**CALEFACCIÓN:**

Gas-Oil / Gas / Energía Solar  
Energías Renovables  
Geotermia/aerotermia/pellets

**ESTUDIO Y CÁLCULO SIN COMPROMISO**

C/ Mayor, 39  
Teléfono 921 594 054  
635 622 878  
40400 SANTA MARÍA LA REAL DE NIEVA (Segovia)  
[www.pinataro.com](http://www.pinataro.com) | [pinataro@gmail.com](mailto:pinataro@gmail.com)



# GANADOS BARPE, S.L.

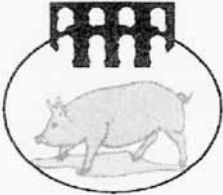

COMPRA - VENTA DE GANADO PORCINO  
Y TRANSPORTES

Ctra. Ortigosa de Pestaño, 26

Tlf. y Fax: 921 59 41 64

Móvil: 676 95 57 66

609 27 60 71

40440 Santa M<sup>a</sup> la Real de Nieva  
(Segovia)

NUTRICIÓN GANADERA SEGOVIANA, S.A.



[www.nutriganse.com](http://www.nutriganse.com)



TABLADILLO (SEGOVIA)  
Teléfono 921 59 43 22

# DULZAINEROS de la VILLA



Santa María la Real de Nieva  
SEGOVIA

659 476 418

626 416 464





## MATERIALES DE CONSTRUCCIÓN

Retroexcavadora  
Azulejos y Pavimentos  
Baños y Chimeneas

Tel. 921 59 43 25 - ORTIGOSA DE PESTAÑO  
Tel. 921 59 44 22 - SANTA MARÍA LA REAL DE NIEVA  
(Segovia)

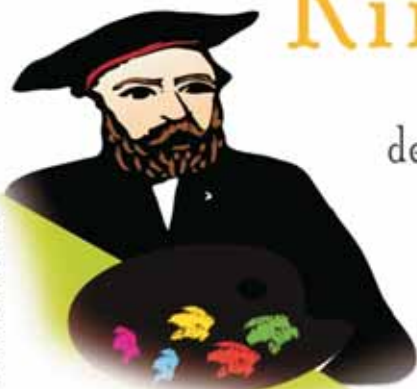

www.rinconnaif.com

## Rincón Naif

Casa Rural  
de alojamiento compartido

C/ Segovia, 12  
entrada por C/ Peñuelas -frente al colegio-  
Santa María la Real de Nieva

Telf. 921595435

info@rinconnaif.com



Santa María la Real de Nieva

# Café ESPAÑA

Plaza Mayor, 15 · Tel 651 99 24 22  
SANTA MARÍA LA REAL DE NIEVA (Segovia)



RECICLA  
TUS CARTUCHOS

## RECYCLING SEGOVIA

RECICLADO DE CARTUCHOS DE  
IMPRESORA CINTA - INKJET - TONER

¡NO LOS TIRES! RECICLA TUS CARTUCHOS  
C/ LOS COCHES, 5 - 40002 SEGOVIA (frente a caja rural)  
TLF.: 609 20 19 78 - 921 43 85 48

### TE APORTARÁ BENEFICIOS:

AHORRO	50%
50%	CALIDAD

Reutilizar los cartuchos significa contribuir  
a la lucha contra la contaminación

SERVICIO: Para empresas servicio de entrega y recogida  
Para particulares, servicio en el centro.

## CARTUCHOS ORIGINALES NO RECICLABLES



## **CABREJAS**

**Ferretería**

**Droguería**

**Enmarcaciones**

**COPIA DE LLAVES  
DE TODO TIPO**

**Caceras, 1**

**921 594104**

**Sta. M<sup>a</sup> la Real de Nieva**

**adm@cabrejasamarero.es**

## **CARNICERÍA**

**JUAN ANTONIO  
HERRANZ  
FERNÁNDEZ**

Especialidad en carnes  
frescas selectas  
Gran sección de charcutería  
quesos, fiambres.

Telf. 921 59 40 34  
SANTA MARÍA LA REAL DE NIEVA  
(Segovia)

## **Alejandro García Baeza** **Yesista**



**Telf. 639 859 242**  
**Juarros de Voltoya**



# Fiestas de Sta. M<sup>a</sup> la Real de Nieva

*Del 6 al 13 de Septiembre*

## **DÍA 6 DOMINGO**

- 12:00 h FIESTA DE LA ESPUMA Y TOBOGÁN ACUÁTICO** en la Plaza Mayor. Organiza y patrocina el Ayuntamiento de Santa M<sup>a</sup> la Real de Nieva.
- 20:00 h FINAL DEL TRIDUO Y ÚLTIMA NOVENA A NUESTRA SEÑORA DE LA SOTERRAÑA.**  
PREGÓN DE FIESTAS, terminada la Novena, pronunciará, desde el balcón de la Casa Consistorial, D. Juan Ramón Represa Fernández, Senador por Segovia en la Cámara Alta. Tras el Pregón, PROCLAMACIÓN de la “REINA DE LAS FIESTAS” y “DAMAS DE HONOR” e IZAMIENTO DE LAS BANDERAS, que han de presidir nuestras Fiestas Patronales.
- 23:00 h DESFILE DE PEÑAS,** acompañada de la charanga “CUBALIBRE” terminando en la Plaza. Organiza y patrocina Asociación Cultural El Claustro.
- 01:00 h 58<sup>a</sup> VERBENA DE LOS SOLTEROS** en la Plaza Mayor, amenizada por el grupo “COLISEUM”, que durará hasta la madrugada. Organiza y patrocina Asociación Cultural El Claustro.

## **DÍA 7 LUNES**

- 10:00 h MISA DE PREPARACIÓN ESPIRITUAL,** en la explanada de la ERMITA, enclavada en el lugar de la aparición, con asistencia de cofrades y autoridades.
- 12.00 h INAUGURACIÓN DE LAS FIESTAS.** Anunciado con **REPIQUE GENERAL DE CAMPANAS Y DISPARO DE COHETES,** recorriendo la población la Charanga “CUBALIBRE”



- 12:30 h** **ENSALADA en la explanada de la Ermita, que los** vecinos de la Villa ofrecen a los que quieran acompañarles. Colabora el Ayuntamiento de Santa María La Real de Nieva.
- 17:00 h** **SOLEMNES VÍSPERAS Y PROCESIÓN** acompañada de las dulzainas y percusión del grupo “Hermanos Ramos”. Terminará la Procesión con La Salve Popular, durante la ascensión de la Virgen al Trono.
- 20:30 h** **OFRECIMIENTO DE CIRIOS**, Manifestación Tradicional de Interés Cultural Provincial, que anunciado con repique de campanas y disparos de cohetes, se llevará a cabo, por las calles de Segovia, Miguel Ibáñez, Mayor y Ochando. Estos actos se cerrarán entonando el pueblo La Salve.
- 01:30 h** **ACTUACIÓN MUSICAL** en la Plaza Mayor, amenizada por el grupo “**THE CARTOON BAND**” que durará hasta altas horas de la madrugada. Organiza y patrocina Asociación Cultural El Claustro

## **DÍA 8 MARTES**

- 07:00 h** **DÍA DE LA FIESTA MAYOR**, anunciado con volteo de campanas y disparo de cohetes, se celebrará el **TRADICIONAL “BAILE DE LAS BRUJAS”**, que recorrerá las calles de la población amenizado por la Charanga “**CUBALIBRE**” que interpretará alegres Dianas.
- 12:00 h** **MISA SOLEMNE**. Oficiada por el Párroco titular Rvdo. D. Alfonso Águeda . Presidirá la Eucaristía su Excelencia el Reverendísimo D. César Augusto Franco, Obispo de Segovia.
- 14:30 h** **RECEPCIÓN OFICIAL** en el Salón de Sesiones del Ayuntamiento de Santa María La Real de Nieva, donde se ofrecerá un aperitivo a invitados y autoridades.  
Durante el Vermú disfrutaremos de la **ACTUACIÓN MUSICAL** a cargo del grupo “**LA ORQUESTINA DE LA ABUELA PINA**” La Junta Local de la Asociación de Lucha Contra el Cáncer, procederá a realizar la tradicional cuestación anual.
- 18:00 h** **PROCESIÓN** por el itinerario de costumbre al alegre son de las dulzainas y percusión del Grupo “Hermanos Ramos”. Terminará la Procesión con La Salve.
- 23:00 h** **BAILES PÚBLICOS** en la Plaza Mayor, con la intervención de la orquesta “**PRINCESA**”, cuya verbena durará hasta la madrugada.



# Fiestas Santa María la Real de Nieva

## DÍA 9 MIÉRCOLES

**18:00 h** **FESTIVAL TAURINO**. Programa aparte.

**23:00 h** **BAILES PÚBLICOS** en la Plaza Mayor, con la intervención del grupo “**VÍA LIBRE**”, cuya verbena durará hasta la madrugada.

## DÍA 10 JUEVES

**19:00 h** **TEATRO** en la Plaza Mayor. La Compañía de Teatro “**MUTIS**” interpretará la obra “**CUENTO DE BRUJAS**”. Organiza y patrocina el Ayuntamiento de Santa María La Real de Nieva y Diputación de Segovia.

## DÍA 11 VIERNES

**18:00h** Disfrutaremos de la animación y los juegos del “**CAMIÓN PAYASETE**”. Organiza y patrocina Ayuntamiento de Santa María La Real de Nieva.

**21:30 h** **ESPECTÁCULO DE MAGÍA** a cargo del “**MAGO MORLA**” en la Plaza Mayor. Organiza y patrocina Ayuntamiento de Santa María La Real de Nieva.

## DÍA 13 DOMINGO

**13:00 h** **SOLEMNES HONRAS FÚNEBRES** por el alma de los Cofrades difuntos.

*NOTA: Todos los actos religiosos están organizados por la Cofradía de Nuestra Señora de La Soterraña.*

*Fotos cedidas por Miguel Ángel Lázaro.  
Portada diseñada por Juan Carlos Martín Martín*

Fiestas en Honor a Nuestra Señora La Soterraña



FONTANERIA - GAS - CALEFACCION

**MARIANO HERRERO MARTIN**

INSTALACION Y REPARACION



C/. MIGUEL IBAÑEZ N.º 29  
40440 STA. MARIA LA REAL DE NIEVA  
(SEGOVIA)

TELS: 921.59.44.49  
666.94.59.75



**FELICES FIESTAS**



**LA FORASTERA**

Pan REGALOS Pasteles  
BOLLERÍA Mercería  
Papelería CHUCHERÍAS  
REFRESCOS Helados...

Calle Mayor, 25  
40440 Sta. M<sup>a</sup> la Real de Nieva  
SEGOVIA

☎ 921 59 55 94

@ laforastera@laforasterabazar.com

Leche UHT  
**mesenor**



## **ASOCIACIÓN CULTURAL SANTA MARÍA 92 SANTA MARÍA LA REAL DE NIEVA**

CUOTA 10€. Nº cuenta Es70 2038 7613 21 3000021796

**“Mantener y cuidar nuestro patrimonio”**

ESTA ASOCIACIÓN COLABORA ECONÓMICAMENTE  
CON LAS PEDIDORAS EN LA OFRENDA DE CIRIOS





**JM**  
**PLASEGES AGUA, S.L.**



**JAIME PÉREZ**  
Director Técnico  
689 841 641

C/. Iglesia, 3  
Tef. / Fax 921 59 45 60  
40449 VILLOSLADA (Segovia)  
plaseges@plaseges.com

**JULIA MARÍA BAENA**  
Administrativa  
653 26 77 38

**Paulino Álvarez, C.B.**  
**CEREALES - ABONOS - PAJA**



**Avda. de la Estación nº 5**  
**40495 ORTIGOSA DE PESTAÑO**  
**(Segovia)**

**Teléfonos**  
**921 59 43 06**  
**Almacén: 921 59 43 06**  
**921 59 44 99**

**ASOCIACIÓN**



SANTA M<sup>ª</sup> LA REAL DE NIEVA

**"EL CLAUSTRO"**

**Cuotas 2015**

Adultos 20€  
Niños hasta 12 años 5€  
Jubilados 10€

Nº de cuenta: 3060 1002 32 2237220922  
Caja Rural /Caja Viva

**¡AYÚDANOS A SUMAR, HAZTE SOCIO!**

*Felices Fiestas 2015*



*Santa María la Real de Nieva*



# ASESORÍA

---

# MULTITEC

Jardinillos de San Roque, nº13 - 1ºF  
40002 Segovia - Tfnos: 921 929 777 / 921 427 761  
[multitec@interbook.net](mailto:multitec@interbook.net) / [www.asesoriafiscalsegovia.es](http://www.asesoriafiscalsegovia.es)

# *Mi Real Santa María*

Mi Real Santa María,  
tu azul cielo es como el mar  
y de la espiga amarillo,  
néctar verde es tu pinar  
y fragancia es tu tomillo.

Soterraña,  
de ovejas soy un Pastor,  
que va buscando rastros,  
sintiendo como Amador  
la caricia de tus ojos.

Y en tu cercano semblante  
hace la cigüeña el nido,  
con trocitos de diamante  
que en tu corazón ha cogido.

Cuando bajas de tu altar  
más luce el Sol y más brilla  
y en tu templo se arrodilla  
componiéndose un cantar.

Y pétalos van cosiendo  
un jardín sobre tu manto  
de rosas que van naciendo  
con las salves que te canto

Tu azul cielo es como el mar  
y de la espiga amarillo.



Santa María la Real de Nieva

## BAR - COPAS - TERRAZA BARBACOA

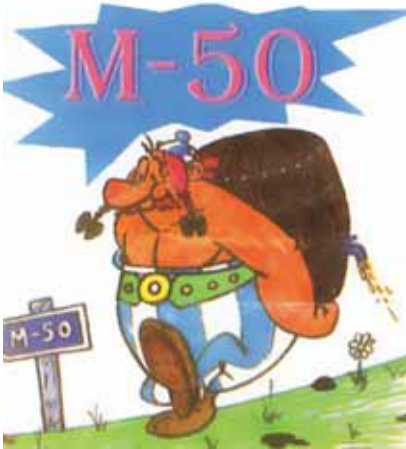

PAELLAS PARA LLEVAR  
PARRILLADAS  
CARNES  
HAMBURGUESAS  
SANDWICHES  
PATATAS

SANTA MARÍA LA REAL DE NIEVA

Tel. 620 876 052 - 676 692 527



**AIDESCOM**  
CAMPIÑA SEGOVIANA  
SANTA MARÍA LA REAL DE NIEVA

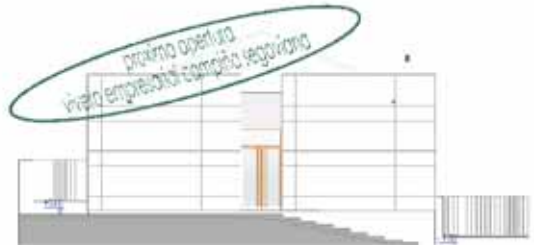

FONDO EUROPEO  
AGRICOLA DE  
DESARROLLO RURAL  
EUROPA INVECTE EN  
LAS ZONAS RURALES



GOBIERNO  
DE CASTILLA Y LEÓN

MINISTERIO  
DE AGRICULTURA, ALIMENTACIÓN  
Y MEDIO AMBIENTE

C/ Los Maestros nº 2 | 40440 Santa María la Real de Nieva | Telf.: 921 59 42 20 | Correo electrónico: [aidescm@aidescm.org](mailto:aidescm@aidescm.org)



# Fiestas en Honor a Nuestra Señora la Soterraña



**HOSTAL MESÓN REAL**  
**MENÚ DEL DÍA, RACIONES, TAPAS, PERRITOS,**  
**HAMBURGUESAS, CARNES A LA BRASA...**



\*\*\*\*  
**HOTEL**  
*Puerta de Segovia*



**BODAS**  
**CEREMONIAS CIVILES**  
**BANQUETES**  
**CONVENCIONES**

Ctra. de Sorja, 12 • 40196 LA ASTRILLA (Segovia)  
Tfno: 921 43 71 61 • Fax: 921 43 79 63

E-mail: [info@hotelpuertadsegovia.com](mailto:info@hotelpuertadsegovia.com) • Información y reservas 921 43 71 61  
[www.hotelpuertadsegovia.com](http://www.hotelpuertadsegovia.com)

654 552 980 – [admin@actualizate3-0.com](mailto:admin@actualizate3-0.com)

tecnologías.  
Formación a medida: Especialidad nuevas  
Páginas web y posicionamiento.  
Software de gestión y comercio.  
Mantenimiento para empresas.  
Servicio técnico informático a domicilio.

Formación y nuevas tecnologías  
[www.actualizate3-0.com](http://www.actualizate3-0.com)

**ACTUALIZATE 3.0**



Santa María la Real de Nieva

# **EPIFANIO - FLORIAN S.L.**

## **AUTOCARES Y TAXI**

C/ Segovia, 5



Telfs. 921 59 50 09  
636 96 50 20



**SANTA MARÍA LA REAL DE NIEVA (Segovia)**  
**TABACO Y PRENSA**

PISCINA MUNICIPAL DE STA M<sup>ª</sup> LA REAL DE NIEVA





**ASOCIACIÓN CULTURAL TAURINA**  
**“AVANTO”**

**CLÍNICA DENTAL**  
**Santa María**

Odontología general  
Endodoncia  
Periodoncia  
Prótesis

Consulta previa cita sin compromiso

Calle Mayor, 2 bajo - Sta. María la Real de Nieva  
Segovia 40440 · **Tlf.: 921 594 264**



Santa María la Real de Nieva

# HOSTAL - RESTAURANTE AVANTO



*Especialidad en Asados, Paellas de encargo.  
Arroz con Bogavante y Cocina de temporada*



Ctra. Segovia-Arévalo Km. 25.600

Tel. 921 59 42 23 / 921 59 45 03

Fax. 921 59 44 70

E-mail. [avanto@terra.es](mailto:avanto@terra.es)

40440 - SANTA MARÍA LA REAL DE NIEVA ( SEGOVIA )





LIMPIEZAS - DESINFECCIÓN - SERVICIOS

C/ Manantiales, 16 . 40420 LA LOSA (Sg)

Tel. y Fax: 921 480 436

Móviles: 620 995 570 / 639 121 892

DELEGACIÓN DE VALLADOLID: Tel.: 983 342 272

E-mail: defolim@gmail.com

## ELECTRICIDAD SANZ Y GARCÍA S.L.



**INSTALACIONES EN GENERAL DE:**

INDUSTRIAS CÁRNICAS

NAVES INDUSTRIALES

OFICINAS

PROMOCIONES DE VIVIENDAS

COMERCIOS

PARTICULARES, ETC.

**MÁXIMA CALIDAD  
ULTIMA TECNOLOGÍA**

**BUEN PRECIO  
SERVICIO Y ATENCIÓN PERSONALIZADO**

C/ El Norte nº 3 - 40141 Abades (Segovia)

Telf.: 921 49 53 00

sanzygarcia@gmail.com



Santa María la Real de Nieva

muebles

**POLO**

mejor precio  
garantizado

junto a la gasolinera

Santa María la Real de Nieva  
Tel. y Fax: 921 594 237  
muebles.polo@yahoo.es

## “PESCADOS Y MARISCOS PEDRO”

C/ San Blas, 25  
(Nava de la Asunción)

C/ Moral, 2 (Sta M<sup>a</sup>)  
Contacto: 600353867

SI QUIERES EMPEZAR BIEN EL DÍA  
TOMA CAFÉ EN

## BAR “LA VIRGEN”

TODOS LOS DÍAS

abierto todos los días  
a partir de las 07:30 h.

Fiestas en Honor a Nuestra Señora la Soterraña



**MONTERRUBIO®**

**CORREDURIA DE SEGUROS**

Desde 1880

C/Santo Tomás, 2 Segovia - Telf. 921 44 39 84

R.D.G.S.: J-2316

[www.monterrubio.org](http://www.monterrubio.org)



**PAVIE XCA**  
obra civil

Alfonso Llorente  
Tlf. 615 29 73 97  
Rafael Llorente  
Tlf. 607 98 33 59

C/ San Antón, 7  
40440 Santa María la Real de Nieva  
(Segovia)

Tlf./Fax: 921 59 40 02  
e-mail: [quintales76@hotmail.com](mailto:quintales76@hotmail.com)

abastecimiento de agua

canalización para energía eléctrica  
y telecomunicaciones

saneamientos

pavimentaciones

obra de urbanización

obra civil

excavaciones y  
movimiento de tierras



Santa María la Real de Nieva

# Bankia

Telf. 921 106 220 Móvil 606 948 363. Fax: 921 580 487

[www.arexna.es](http://www.arexna.es)

[arexna@arexna.es](mailto:arexna@arexna.es)



**arexna**  
áridos y excavaciones

C/Joaquín Sorolla, 9. 40450 NAVA DE LA ASUNCIÓN [Segovia]



**Distribuimos en  
SEGOVIA CAPITAL**

**VENTA DE PELLETS  
Y BRIQUETAS**

C/Joaquín Sorolla, 9.  
40450 NAVA DE LA ASUNCIÓN  
(Segovia)

Telf. 921 58 19 59

Móvil: 670 91 68 04/05

Fax: 921 58 04 87

[gasoleos@arexna.es](mailto:gasoleos@arexna.es)



# ¿Te gusta el cochinillo?



Paraje de los Barreros, Parcela 19, Pol. 1 · 40122-Tabladillo (SEGOVIA)  
• Tel. 921 124389 - [www.carnicastabladillo.com](http://www.carnicastabladillo.com)



Fiestas en Honor a Nuestra Señora La Soterraña



**LAGUNASEGUROS**

Asesoría y Mediación



**NUEVA OFICINA**

C/ JARDINILLOS DE SAN ROQUE 13 1º C  
SEGOVIA

**ASESORAMIENTO PROFESIONAL,  
CERCANO Y DE CONFIANZA**

**DEFENDEMOS SUS INTERESES**

**CON EL RESPALDO DE UNA GRAN MARCA**



**LAGUNASEGUROS**

Asesoría y Mediación

Oficina Central  
637 480 000 - 921 609 609  
C/ Jardinillos de San Roque, 13  
Oficina I C - 40002 Segovia

Oficina Ayllón  
666 536 888 - 921 609 609  
Avda. Reconquista, 38  
40520 Ayllón (Segovia)

